Приложение 1
к распоряжению председателя Городской Думы-
главы города Таганрога
от 31.05.2024 № 38-лс
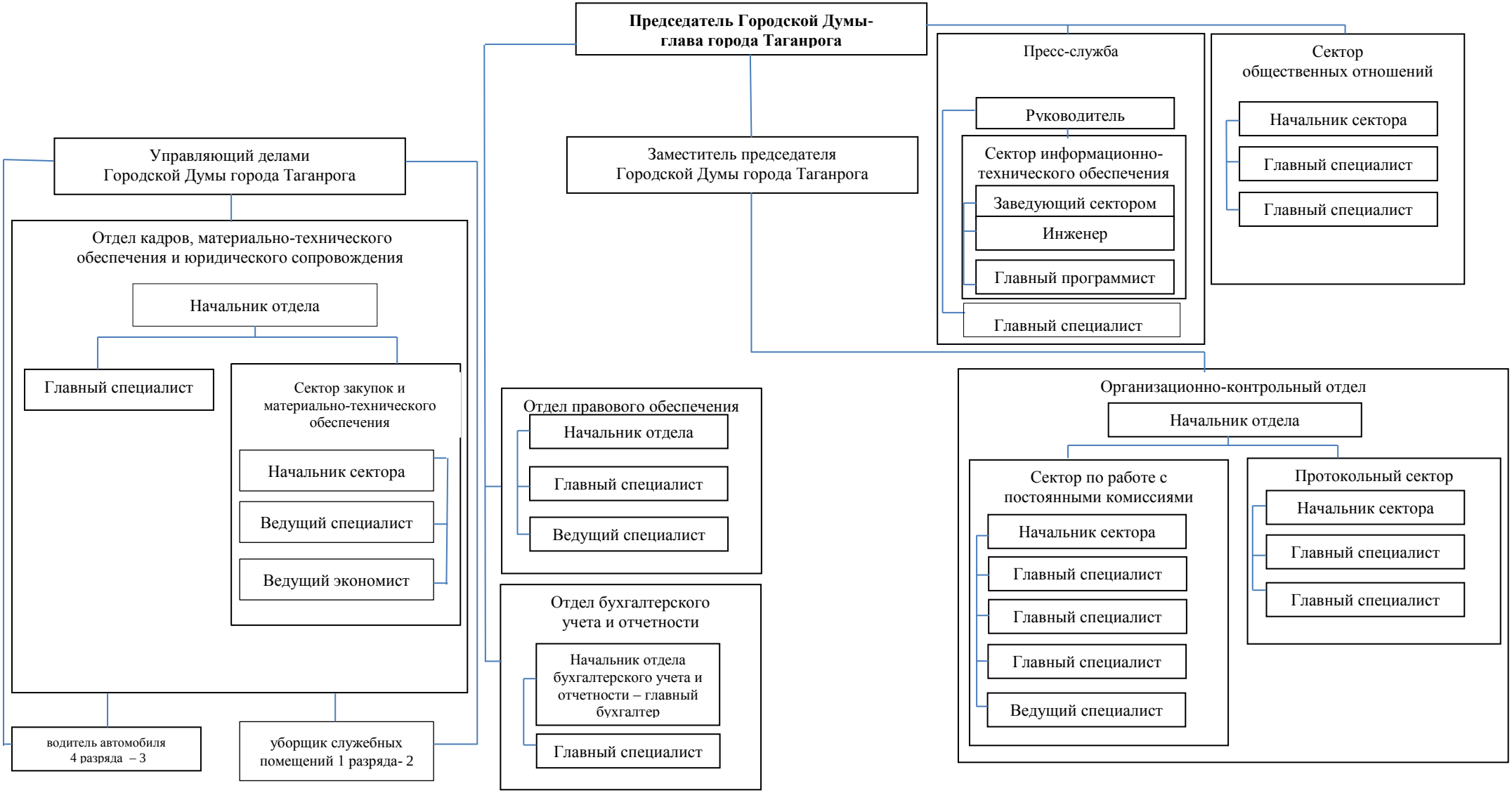
Структура аппарата Городской Думы города Таганрога