Приложение 1
к распоряжению председателя Городской Думы-
главы города Таганрога
от 28.07.2022 № 22-лс
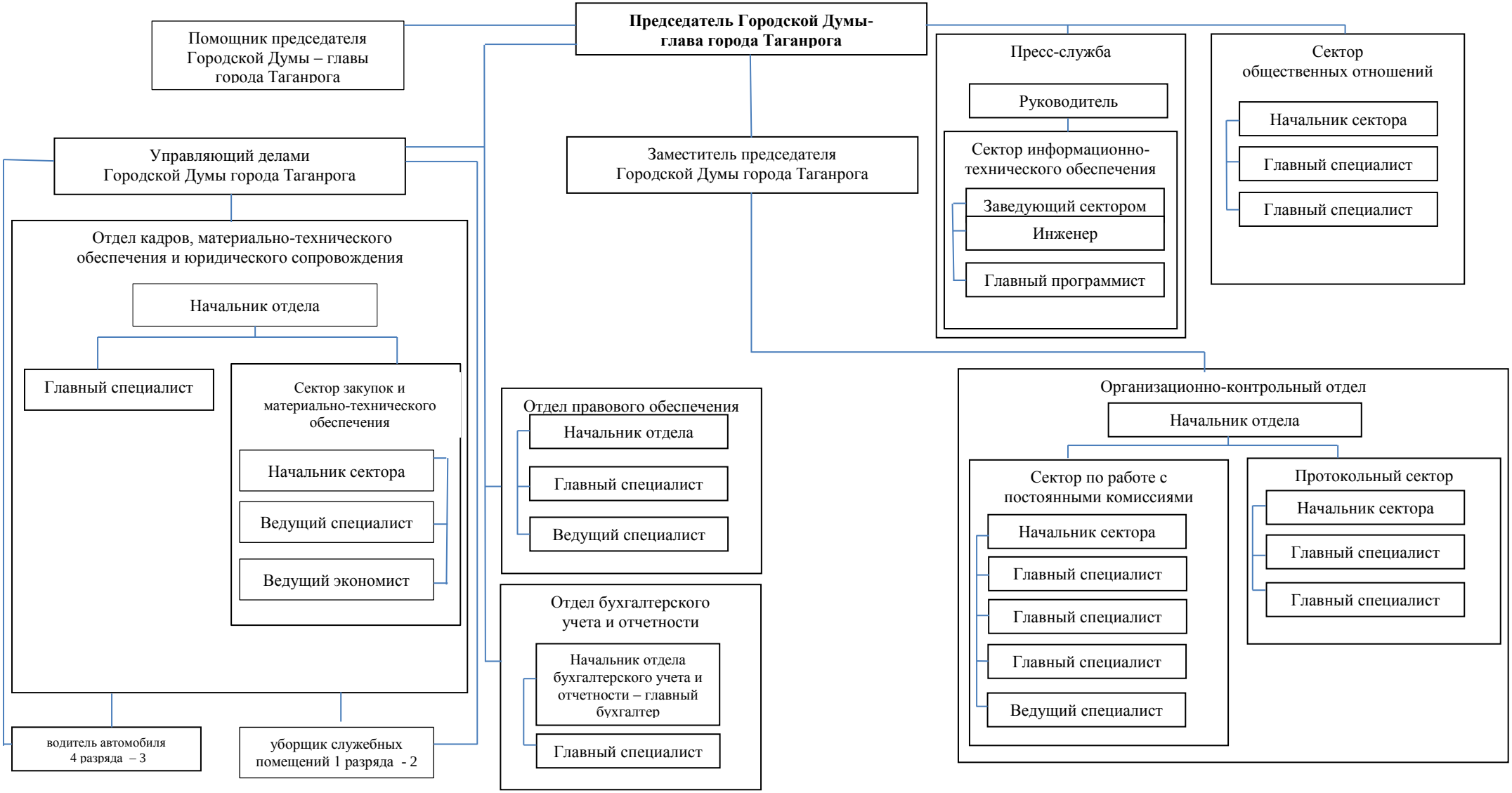
Структура аппарата Городской Думы города Таганрога